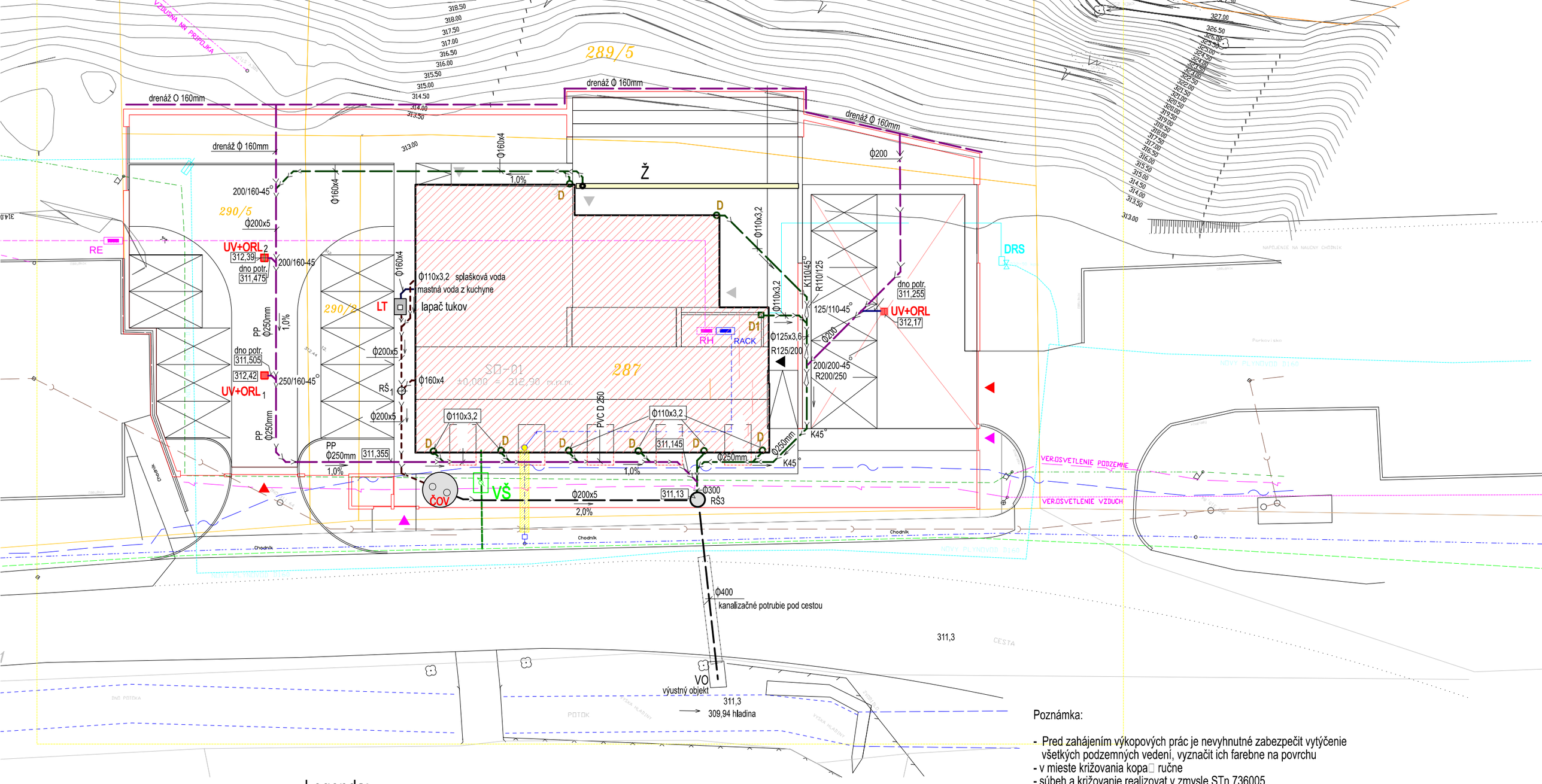

Poznámka:

- Pred zahájením výkopových prác je nevyhnutné zabezpečit vytýčenie všetkých podzemných vedení, vyznačit ich farebne na povrchu
- v mieste križovania kopa□ ručne
- súbeh a križovanie realizovat v zmysle STn 736005

Legenda:

- splašková kanalizácia
- splašková kanalizácia - mastné vody z kuchyne, prítok do lapača tukov
- dažďová knalizácia zo strechy objektu PVC-U DN 160mm, trieda zataženia SN 4 - 8
- dažďová knalizácia zo spevnenej plochy prečistená v odlučovacom zariadení olejov PURECO PVC-U DN 160mm, trieda zataženia SN 4 - 8
- vodovodná prípojka PEHD D 50x3mm, L= cca 4,5m
- VŠ — vodomerná šachta

NÁZOV STAVBY	KOLKÁREŇ		
MIESTO STAVBY	okr. Žiar nad Hronom, BBSK k.ú. Vyhne, p.č. 238/10, 287,289/5, 290/2,5,6,7, 291	STUPEŇ PROJ.	PROJEKT PRE STAVEBNÉ POVOLENIE
INVESTOR	STOS, s.r.o., Priemyselná 2 965 01 Žiar nad Hronom		
ZODPOVEDNÝ PROJEKTANT	Ing.arch . Matej Brašeň		
AUTORIZAČNE OVERILA:	Ing. Dana Dérerová	DÁTUM	10/2014
MIERKA 1:250	PROFESIA: ZDRAVOTECHNIKA OBSAH: situácia		ČÍSLO VÝKR. ZT - 01